

Para pedidos contactar al 988 368 146/988 244 750



Cada medida de sello incluye:

- ◆ Sello con montura
- ◆ Sobre con almohadilla pre entintada
- ◆ Goma para transferir la impresión de texto y/o logotipo
- ◆ Pegatina para identificar el sello



Detumando
Mandos a distancia para garajes y Sellos de Goma.
Calle Puente Codesal, N° 1. 32005. Ourense –
España. Web: www.detumando.com

HAGA SU SELLO AL INSTANTE

▶ **Con la máquina BLACK MAC
(sistema instantáneo)**



Máquina Black Mac:

En tan sólo 10 pasos podrá hacer sellos pre-entintados al instante con texto y/o logotipo. La máquina Black Mac incluye 50 sellos de goma pre-entintados, de diferentes medidas, láminas de film transparente y papel cebolla. CD con las plantillas en Word de cada medida. Posibilidad de hacer varios sellos a la vez. Tiempo de ejecución: 10 minutos. Capacidad para hacer sellos con logos, firmas, textos o fotos. Excelente calidad de impresión. Miles de impresiones sin re entintar. Posibilidad de re entintar sustituyendo la almohadilla de tinta. Disponemos de sellos para combinar dos colores. Color estándar: azul, opcional: rojo y negro.

Medidas de la máquina: 38,5 cm de largo x 31,5 cm de ancho. Alto: 10 cm.



10 PASOS PARA OBTENER SELLOS AL INSTANTE



MÁQUINA BLACK MAC



PACK DE SELLO

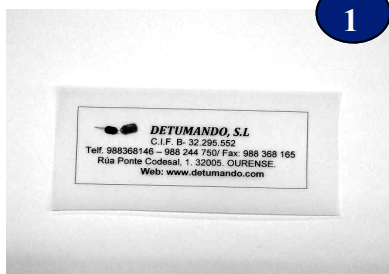

Hacer la impresión del texto y/o logotipo en Word e imprimir en papel cebolla de acuerdo a la medida que desee trabajar. Recorte por la parte externa del borde.

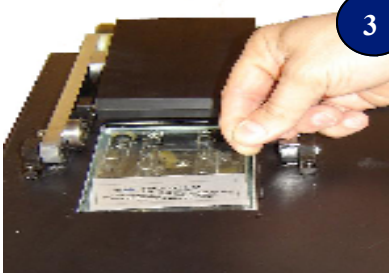

Colocar la impresión encima del cristal de la máquina con texto hacia arriba. Luego coloque film transparente sobre ésta.



Extraer la goma en la cual se transmitirá la impresión

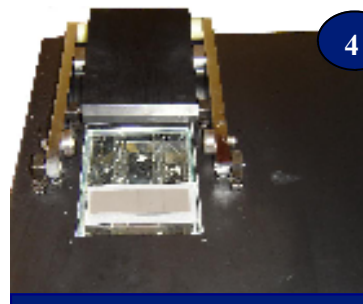

Seguidamente coloque la goma en la cual se transmitirá la impresión encima del film transparente y del papel cebolla tomando como guía el recuadro de la impresión.

Para pedidos contactar al 988 368 146/988 244 750



Cerrar y bloquear la tapa. Encienda en On/Off. Espere a que la aguja del reloj indique entre 250 y 300 V para presionar el botón rojo (1 disparo). Espere unos segundos y cuando la aguja indique el mismo voltaje, presione nuevamente el botón "disparo".



Sacar la almohadilla del sobre y colocarla en la base de la montura.

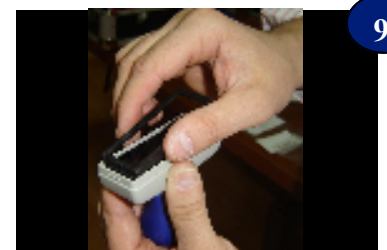

Coloque el marco y fijelo en la montura presionando los bordes



Separar la goma del film transparente y del papel cebolla



Coloque la goma que contiene el texto encima de la almohadilla (texto hacia abajo) para que absorba un poco de tinta; dé la vuelta a la goma impresa (texto hacia arriba) utilizando una pinza como ayuda.

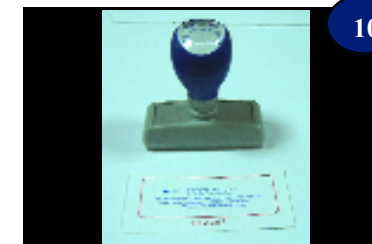

Pruebe el sello en un folio. Se recomienda hacer varias impresiones para eliminar posibles restos de tinta. Mantenga el sello en posición vertical.